

# Casos clínicos de implantes região posterior

Segue abaixo casos clínicos de implantes realizados em dentes posteriores.

A Fase cirúrgica de exodontia, cirurgia de enxerto ósseo e cirurgia de implantes foram realizados por mim.

A fase protética e reabilitadora são realizados por cirurgião dentista especialista em prótese sobre implantes.

Fratura dente posterior, foi realizado remoção do elemento com implante e provisório no mesmo procedimento cirúrgico



Inicial



Cirurgia de implante + provisório



Reabilitação: dra. Stefânia Braga

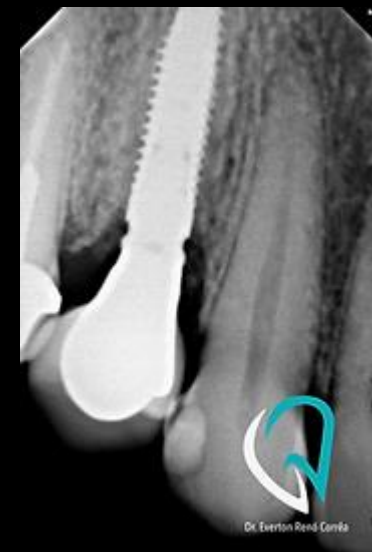

# Implante região posterior – foi realizado enxerto ósseo no seio maxilar para posterior cirurgia guia de implantes osseointegrado



Inicial

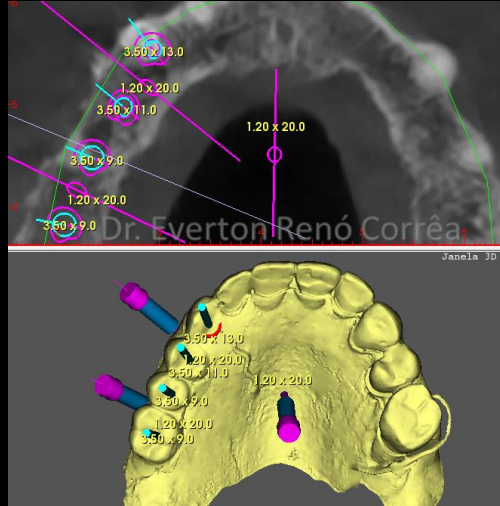

Planejamento para cirurgia guiada já com o enxerto ósseo realizado



Enxerto ósseo

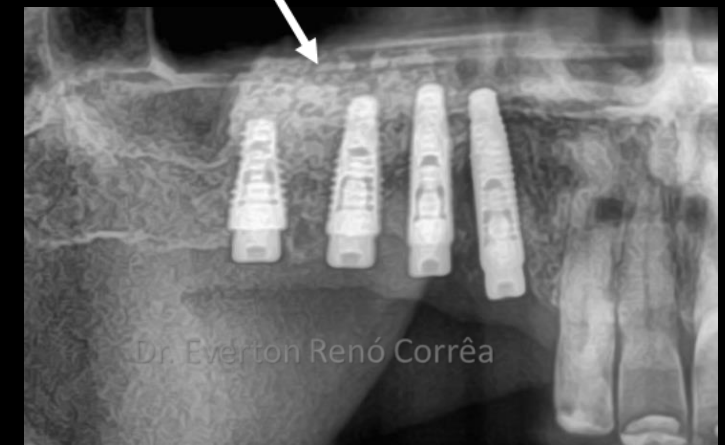

Implantes – controle de 6 meses

Dente posterior com prognóstico desfavorável para manutenção. Foi realizado exodontia e implante com provisório no mesmo momento cirúrgico



Inicial

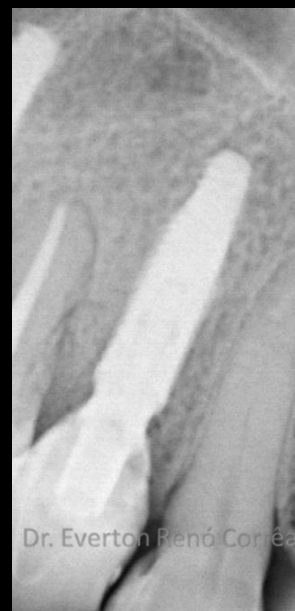
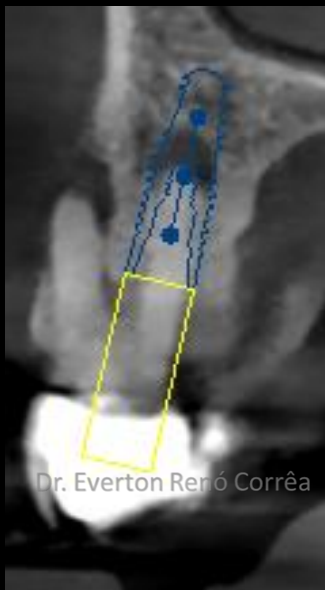

Radiografia  
do implante  
realizado



Provisório sobre o  
implante – controle  
de 1 mês



# Fratura de dente posterior – elemento 14 . Foi realizado remoção dente fraturado e implante com provisório no mesmo procedimento cirúrgico



Cirurgia



Provisório no  
dia da cirurgia



4 meses provisório

Fratura de dente posterior – foi realizado exodontia e implante osseointegrado. Dente ficou colado provisoriamente nos dentes vizinhos



Inicial



radiografia  
após  
procedimento  
do implante



Provisório

# Cirurgia para colocação de implantes região posterior inferior com remoção dos elementos perdidos. Cirurgia de implante e enxerto ósseo para posterior reabilitação com prótese sobre implantes

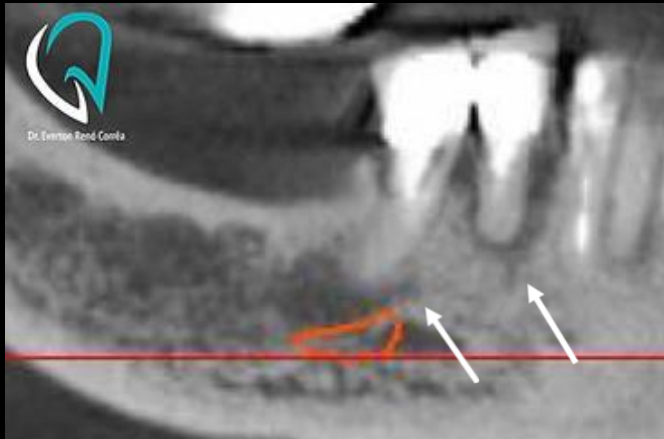

Inicial – planejamento

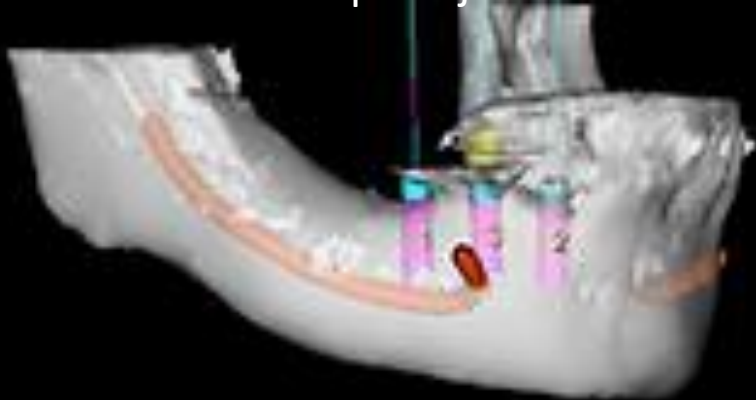

Reabilitação:  
Dr. Jorge  
Augusto

Perda de elementos posteriores superior- remoção dos dentes perdidos - cirurgia de enxerto ósseo e posteriormente cirurgia de implantes osseointegrados para reabilitar com prótese sobre implantes.



Enxerto Ósseo



Implantes realizado 6 meses após o enxerto ósseo

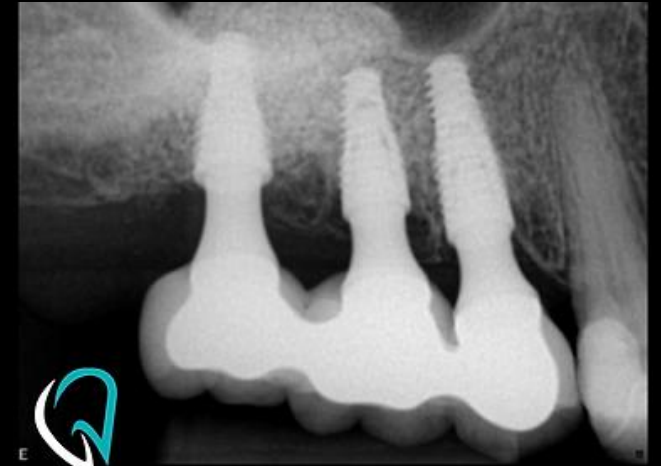

Reabilitação : Dr. Jorge Augusto



# Perda de elemento posterior - cirurgia de 2 implantes osseointegrados para posteriormente reabilitação



Inicial

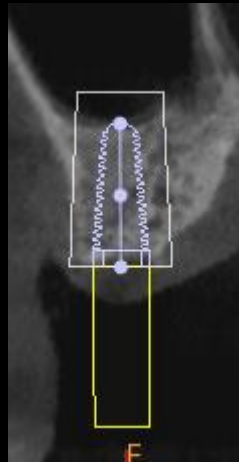

Fase cicatrizador



Reabilitação: Dr. Laerte Pereira

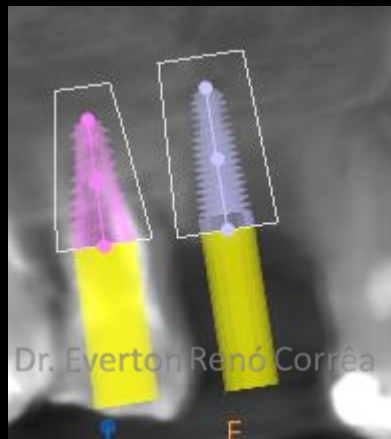

Radiografia controle de 4 anos

Remoção de dente posterior. Na mesma cirurgia foi feito remoção elemento fraturado, implante e enxerto ósseo

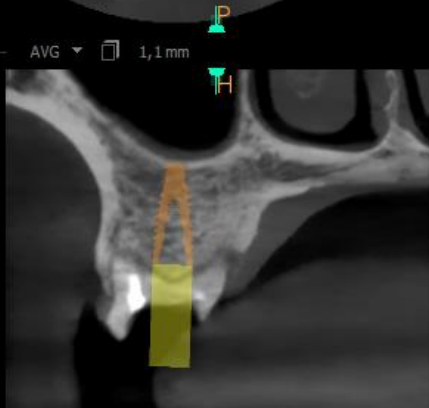
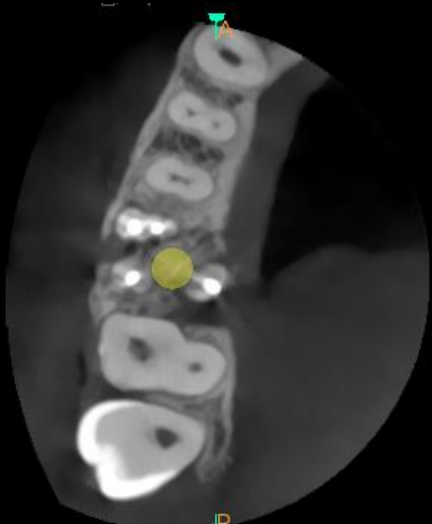

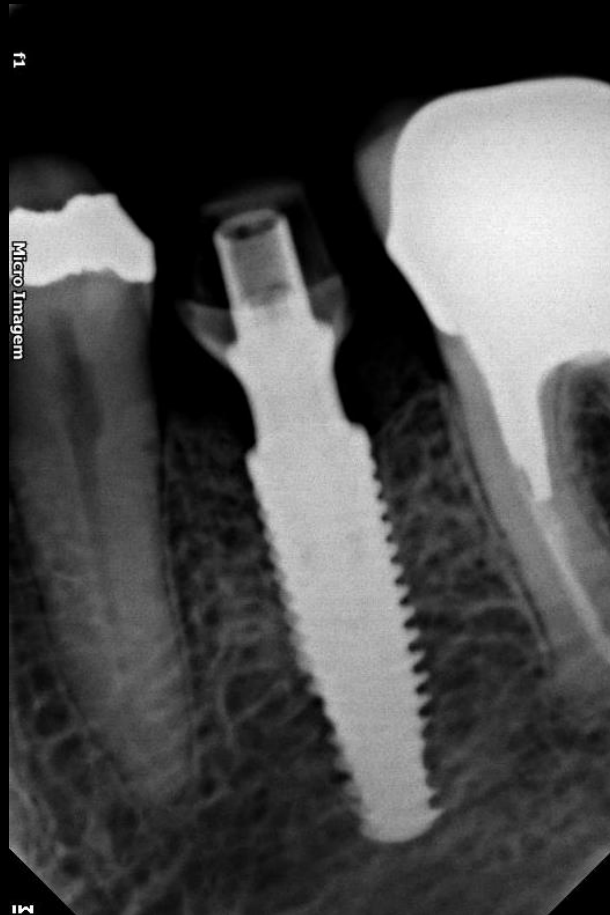



# Reabilitação posterior com implantes – remoção de dentes com periodontite , enxerto ósseo região do seio maxilar e implantes osseointegrados





# Remoção de dente posterior. Na mesma cirurgia foi feito remoção elemento fraturado, implante e enxerto ósseo com provisório sobre o implante



Inicial

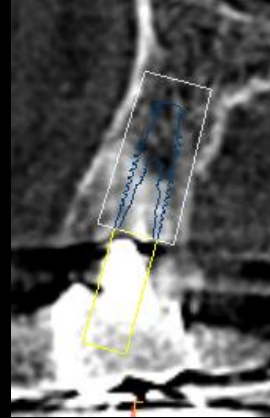
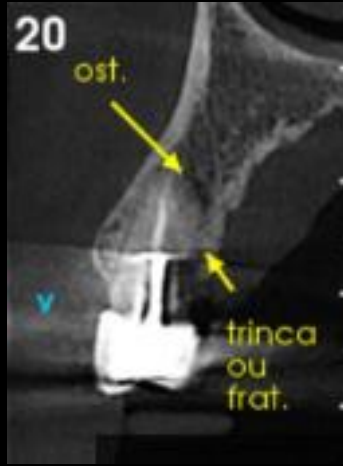

Planejamento



Provisório sobre o implante



Remoção elemento fraturado



Cirurgia



Radiografia de Controle - 4 meses

# Remoção de dente perdido por periodontite. Foi realizado enxerto ósseo para posterior cirurgia de implante osseointegrado



Inicial



Após enxerto ósseo



Implante realizado

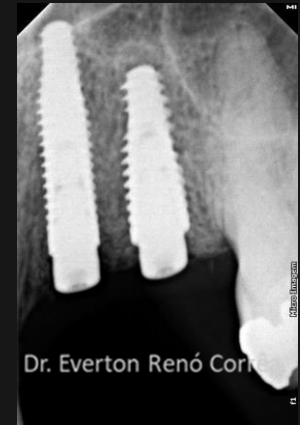

Tratamento protético  
realizado – Dr. Laerte Pereira

# Implante região posterior. Previamente foi realizado enxerto ósseo para posterior cirurgia de implantes osseointegrados

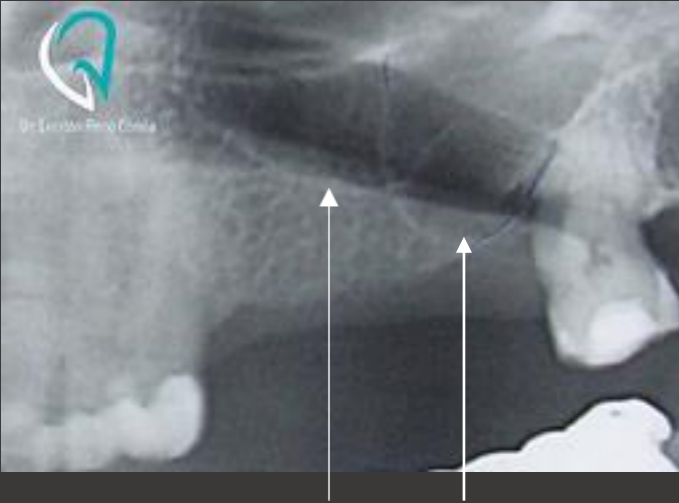

Ausência de osso em altura para realizar os implantes



Enxerto ósseo realizado

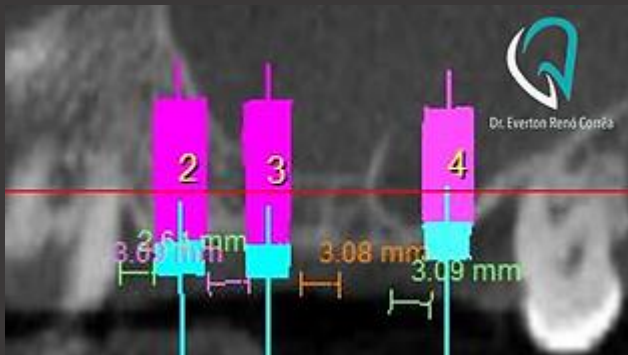

Implantes realizados





Implante região posterior. Previamente foi realizado enxerto ósseo para posterior cirurgia de implantes osseointegrados para fazer a reabilitação protética

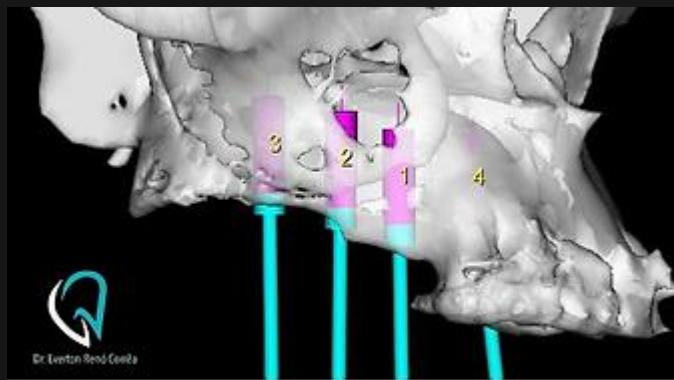
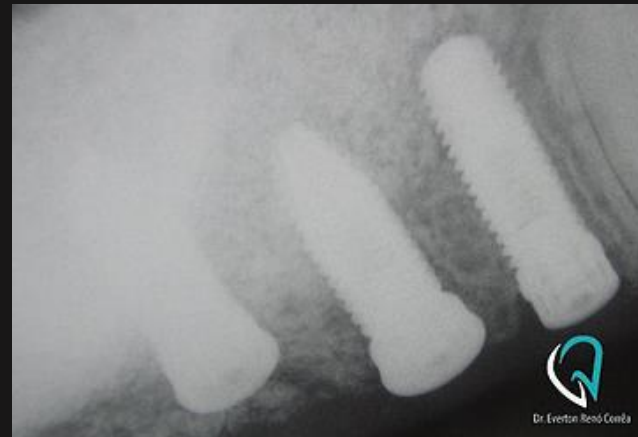

Reabilitador – Dr. Valdir Reis





Implante região posterior. Previamente foi realizado enxerto ósseo para posterior cirurgia de implantes osseointegrados para fazer a reabilitação protética

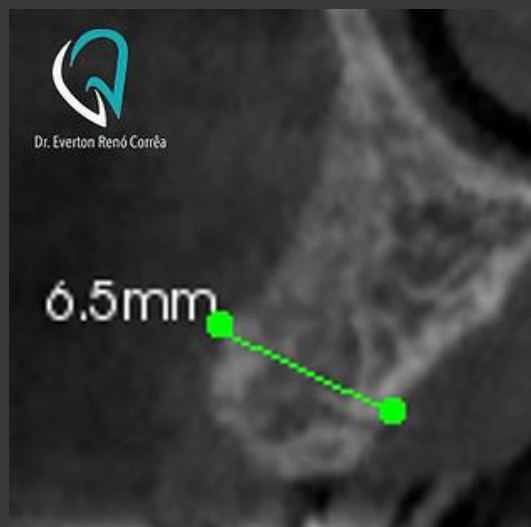

Resultado da espessura do enxerto = 6,5 mm

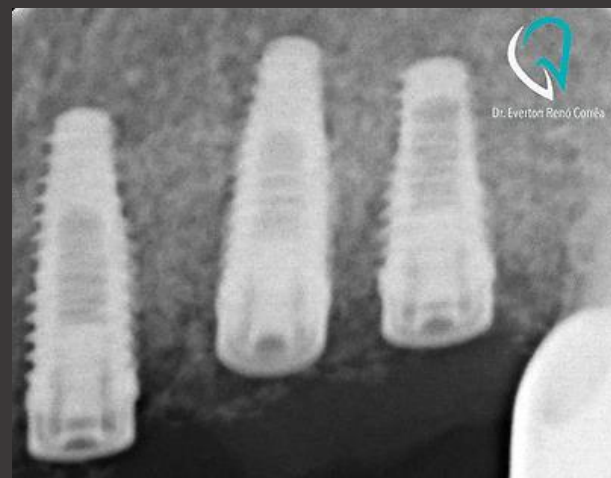

Cirurgia dos implantes realizados



Reabilitação: Dr. Paulo de Tarso

Implante na região posterior. Previamente foi realizado enxerto ósseo para ganho de altura e largura para realização dos implantes osseointegrados para reabilitação protética.

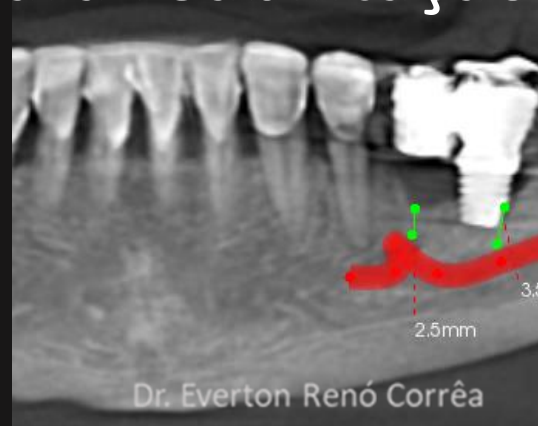

Exames iniciais

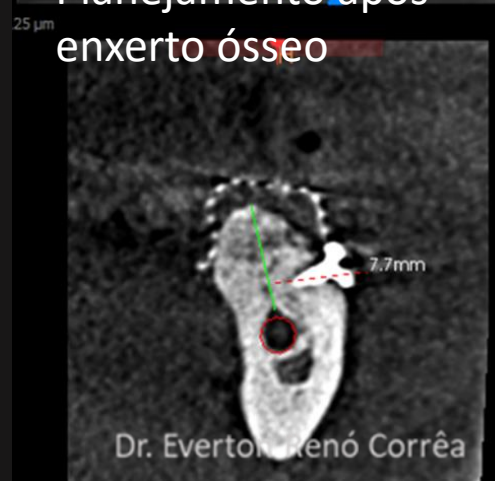
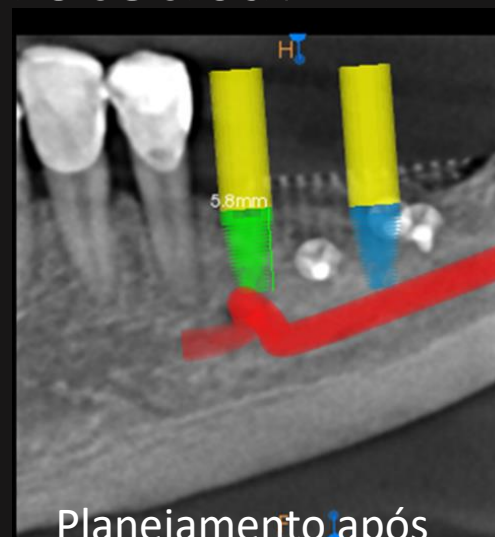

Reabilitação : Dr. Valdir Reis